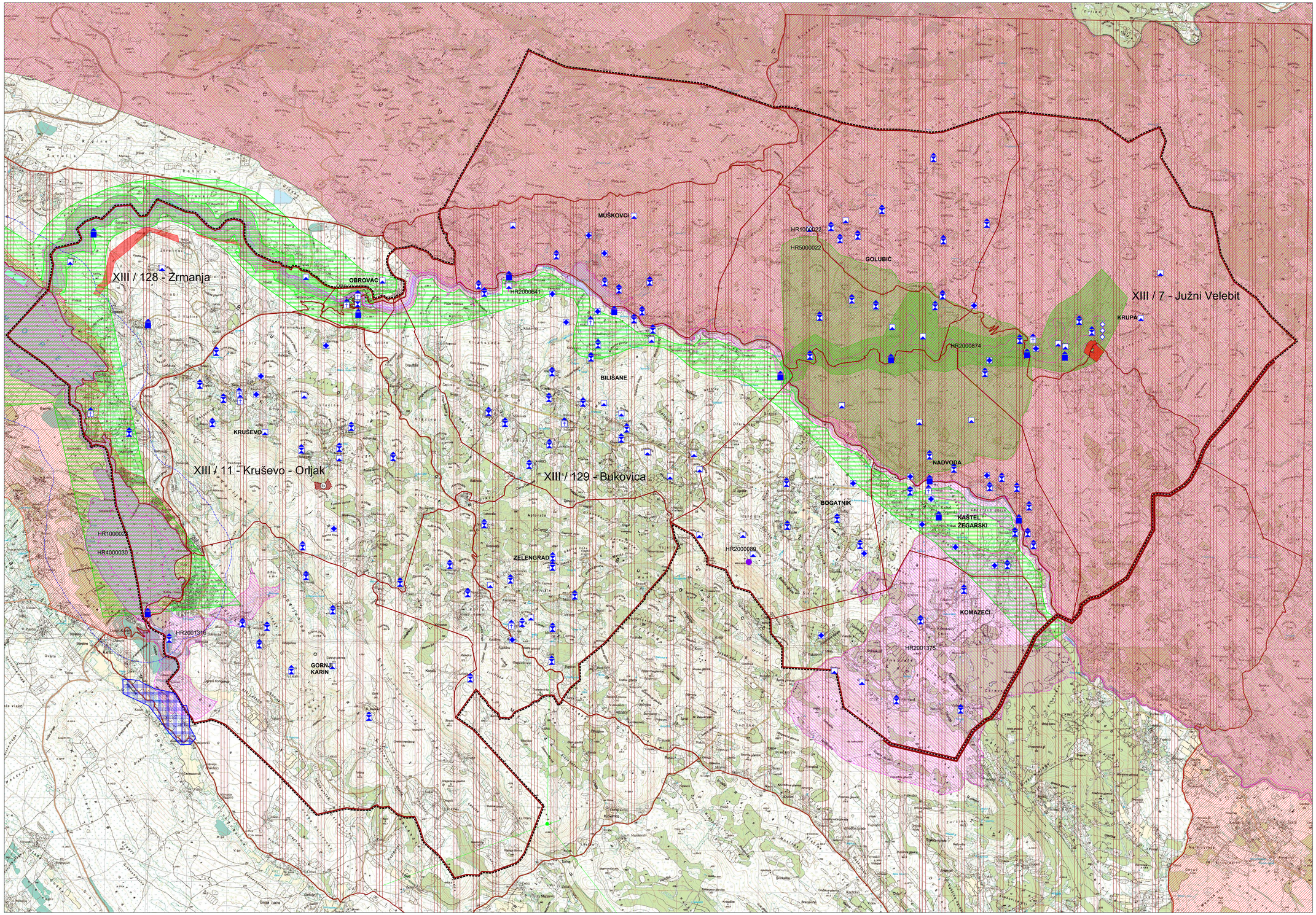

ZADARSKA ŽUPANIJA
PROSTORNI PLAN UREĐENJA GRADA OBROVCA - II. IZMJENE I DOPUNE 2019
3. UVJETI KORIŠTENJA I ZAŠTITE PROSTORA

MJ. 1:25 000 **PRIJEDLOG PLANA**

KAZALO:

0. GRANICE

TERITORIJALNE I STATISTIČKE GRANICE
- županijska granica
- gradska granica
- granica naselja

OSTALE GRANICE
- obuhvat prostornog plana
- granica prostora ograničenja 300m
- granica prostora ograničenja 1000m
- pojas 25 m od obalne crte
- pojas 100 m od obalne crte

1. UVJETI KORIŠTENJA

1.1. PODRUČJA POSEBNIH UVJETA KORIŠENJA

Ekološka mreža
- Područje očuvanja značajno za ptice
- Područje očuvanja značajno za vrste i stanišne tipove
- Lokaliteti očuvanja značajno za vrste i stanišne tipove

Zaštićeni dijelovi prirode
- PP park prirode
- OK zaštićen krajolik

Graditeljska baština
- arheološko područje
- arheološki pojedinačni lokalitet - kopneni

Povijesna graditeljska cjelina
- gradska naselja

Povijesni sklop i građevina
- graditeljski sklop
- civilna građevina
- sakralna građevina

Memorijalna baština
- memorijalno i povijesno područje

Etnološka baština
- etnološka građevina

1.2. PODRUČJA POSEBNIH OGRANIČENJA U KORIŠTENJU

Krajobraz
- osobito vrijedan predjel
  - prirodni krajobraz
  - kultivirani krajobraz
  - prirodni i kultivirani krajobraz
- točke i potezi
  - značajni za panoramske vrijednosti krajobraza

- lovište i uzgajalište divljači
- neeksploatirana eksploativna sredstva
- minski sumnjivo područje
- istražni prostor mineralne sirovine

ZADARSKA ŽUPANIJA **GRAD OBROVAC**	S
Naziv prostornog plana: **PROSTORNI PLAN UREĐENJA GRADA OBROVCA** - II. IZMJENE I DOPUNE	
Naziv kartografskog prikaza: **3. UVJETI KORIŠTENJA I ZAŠTITE PROSTORA**	
Broj kartografskog prikaza: **3.1**	Mjerilo kartografskog prikaza: **1:25 000**
Odluka o izradi prostornog plana (službeno glasilo): Službeni glasnik grada Obrovca 8/19	Odluka predstavničkog tijela o donošenju plana (službeno glasilo):
Javna rasprava (datum objave): 19.05.2020.	Javni uvid održan: od: 27.05.2020. do: 12.06.2020.
Pečat tijela odgovorno za provođenje javne rasprave:	Odgovorna osoba za provođenje javne rasprave: Gordana Renić, dipl. oec.
Suglasnost na plan prema članku 108. Zakona o prostornom uređenju ("Narodne novine" br. 153/13.) broj suglasnosti klasa: datum:	
Pravna osoba/tijelo koje je izradilo plan: **KONUS d.o.o.**	
Pečat pravne osobe/tijela koje je izradilo plan:	Odgovorna osoba: Vice Tadić, dipl.ing.grad.
Voditelj plana: Mario Svegulja, dipl.ing.arh.	
Stručni tim u izradi plana: 1. Mario Svegulja, dipl.ing.arh. 2. Vice Tadić, dipl.ing.grad. 3. Petra Tadić Olivari MBA 4. Dubravka Krpina Car, dipl.ing.arh. 10. Božidar Škara dipl.ing.el. 11. Marko Rožak mag.ing.el.	
Pečat predstavničkog tijela:	Predsjednik predstavničkog tijela: Marin Klanac
Istovjetnost ovog plana s izvornikom ovjerava:	Pečat nadležnog tijela: