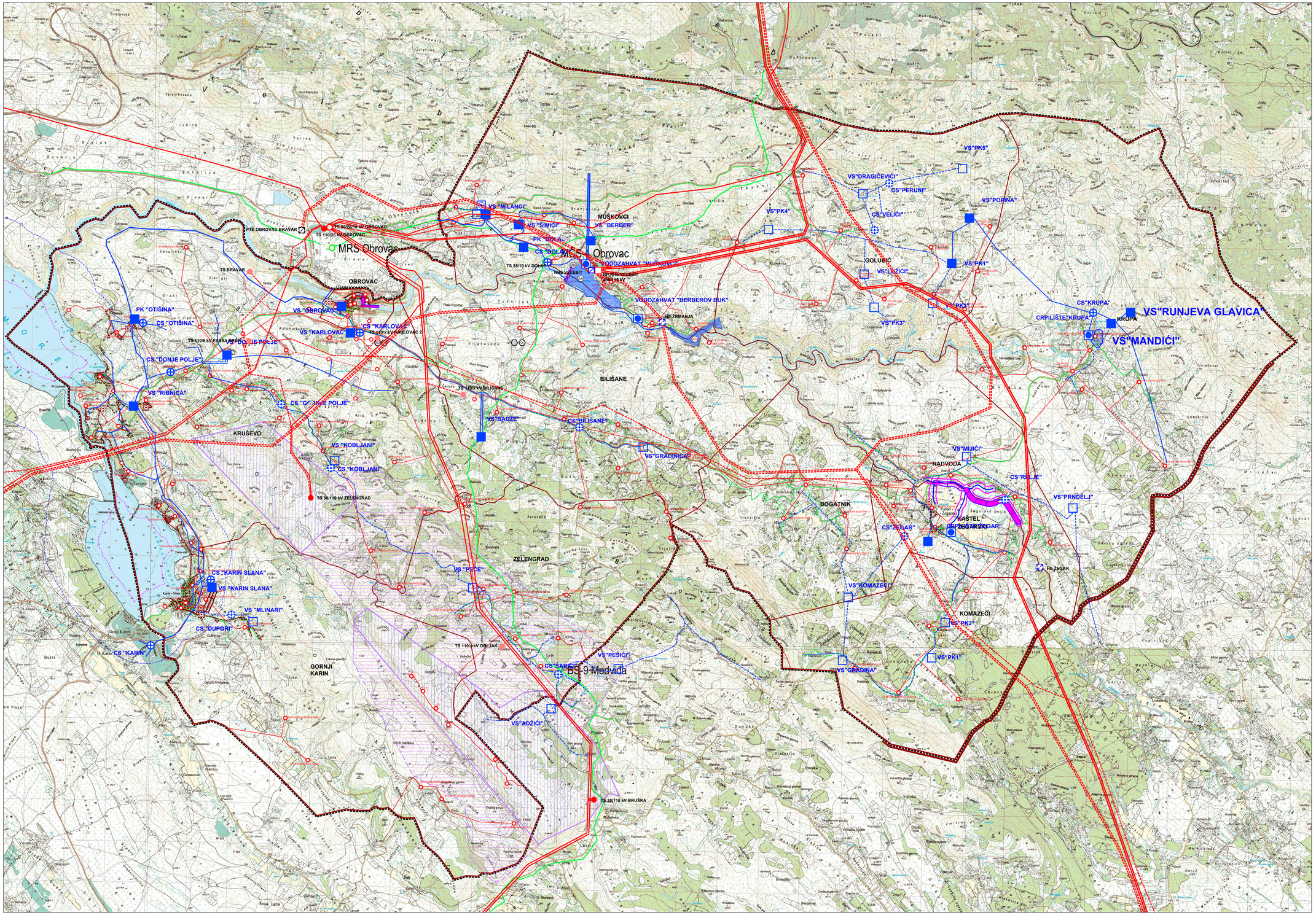

ZADARSKA ŽUPANIJA
PROSTORNI PLAN UREĐENJA GRADA OBROVCA - II. IZMJENE I DOPUNE 2019
2. INFRASTRUKTURNI SUSTAVI I MREŽE

MJ. 1:25 000 — **PRIJEDLOG PLANA**

KAZALO:

0. GRANICE

TERITORIJALNE I STATISTIČKE GRANICE
- županijska granica
- gradska granica
- granica naselja

OSTALE GRANICE
- obuhvat prostornog plana
- granica prostora ograničenja 300m
- granica prostora ograničenja 1000m
- pojas 25 m od obalne crte
- pojas 100 m od obalne crte

1. ENERGETSKI SUSTAV

1.1. PROIZVODNJA I CIJEVNI TRANSPORT NAFTE I PLINA

Plinovod
- magistralni
- lokalni
- mjerno redukcijska stanica (MRS)
- blokadna stanica (BS)
- među čistačka stanica (MČS)

1.2. ELEKTROENERGETIKA

Proizvodni uređaj
- hidroelektrana - HE
- Termoelektrana - TE
- područja za male hidroelektrane u istraživanju - MHE
- područja za iskorištavanje energije vjetra

Transformatorska i rasklopna postrojenja
- rasklopno postrojenje
- TS 110/x kV
- TS 35/x kV
- TS 10(20)/0,4 kV

Elektroprijenosni uređaj
- D 400 kV
- D 110 kV
- D 35 kV
- D 10 (20) kV

2. VODNOGOSPODARSKI SUSTAV

2.1. KORIŠTENJE VODA

Vodospremba
- vodozahvat/vodocrpilište
- vodosprema
- uređaj za pročišćavanje pitke vode
- crpna stanica
- magistralni vodoopskrpni cjevovod
- ostali vodoopskrpni cjevovodi

Korištenje voda
- akumulacija za hidroelektrane – AH
- akumulacija hidroelektrane dovodni i odvodni kanal

2.2. ODVODNJA OTPADNIH VODA
- uređaj za pročišćavanje
- crpna stanica
- glavni dovodni kanal
- dovodni kanal - tlačni

2.3. UREĐENJE VODOTOKA I VODA
- nasip (obalaotvrde)
- kanal (odtretni, lateralni)
- brana betonska BB

3. OBRADA, SKLADIŠTENJE I ODLAGANJE OTPADA
- sabirno mjesto opasnog otpada
- neusklađena odlagališta (koristi se do zatvaranja)
- reciklažno dvorište RD-reciklažno dvorište za komunalni otpad; GO-reciklažno dvorište za građevinski otpad

ZADARSKA ŽUPANIJA
GRAD OBROVAC

Naziv prostornog plana:
PROSTORNI PLAN UREĐENJA GRADA OBROVCA - II. IZMJENE I DOPUNE

Naziv kartografskog prikaza:
2. INFRASTRUKTURNI SUSTAVI I MREŽE

Broj kartografskog prikaza: **2.**	Mjerilo kartografskog prikaza: **1:25 000**
Odluka o izradi prostornog plana (službeno glasilo): Službeni glasnik grada Obrovca 6/19	Odluka predstavničkog tijela o donošenju plana (službeno glasilo):
Javna rasprava (datum objave): 19.05.2020.	Javni uvid održan: od: 27.05.2020. do: 12.06.2020.
Pečat tijela odgovornog za provođenje javne rasprave:	Odgovorna osoba za provođenje javne rasprave: Gordana Renić, dipl. oec.
Suglasnost na plan prema članku 108. Zakona o prostornom uređenju ("Narodne novine" br. 153/13.): broj suglasnosti klasa: datum:	
Pravna osoba/tijelo koje je izradilo plan: **KONUS d.o.o.**	
Pečat pravne osoba/tijela koje je izradilo plan:	Odgovorna osoba: Vice Tadić, dipl.ing.građ.
Voditelj plana: Mario Sviguda, dipl.ing.arh.	
Stručni tim u izradi plana: 1. Mario Sviguda, dipl.ing.arh. 2. Vice Tadić, dipl.ing.građ. 3. Petra Tadić Olivari MBA 4. Dubravka Kozina Car, dipl.ing.arh. 10. Božidar Škara dipl.ing.el. 11. Marko Ročak mag.ing.el.	
Pečat predstavničkog tijela:	Predsjednik predstavničkog tijela: Marin Klanac
Istovjetnost ovog plana s izvornikom ovjerava:	Pečat nadležnog tijela: